

授業に役立つ!

# くすり教育 教材貸出

小学校～高校での医薬品の授業に役立つ教材を、貸出・提供しています。ぜひご利用ください。

## 借りるには？

- 裏面の FAX 用紙で申してください。
- 教材の送料をご負担いただきます。
- 授業前後に人数分のアンケートにご協力いただきます。(原紙は集計結果と一緒に返送いたします)
- アンケート結果は生徒名・学校名が特定されない形で学会等で発表することがあります。

## 貸出教材

### 模型教材 見て・触って理解

#### 大型カプセル模型

カプセルの中に、様々な成分の薬の粒が入っています。  
(幅32cm×高さ10cm、重さ0.4kg)



#### 大型錠剤断面模型

複数層にコーティングされている錠剤の各層のはたらきがわかります。(幅30cm×高さ15cm、重さ0.5kg)



#### 小型人体模型

薬の体内での動きを、内臓を一つ一つ取り外して確認しながら理解できます。(幅13cm×高さ35cm、重さ1.6kg)



### マグネパネル教材 薬の効くメカニズムを解説

#### 薬の運ばれ方\*

のみ薬の吸収・排泄の仕組みがわかります。  
(幅60cm×高さ85cm、重さ4.4kg)



#### 薬の血中濃度\*

血中濃度の推移から、使用回数・時間・量などのルールがある理由を考えます。(幅85cm×高さ60cm、重さ2.4kg)

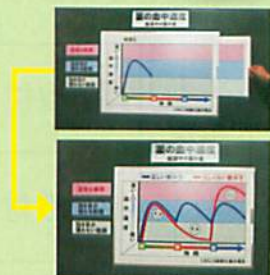

※兵庫教育大学大学院・鬼頭英明教授監修

## 提供教材 (貸出サービスを利用し、アンケートにご協力頂ける方にプレゼント)

#### レーダーカード子供用

小学生向けに薬を使う時のルールをまとめたパンフレット。

#### ピクトグラムジップロック

薬の飲み方や注意事項を絵文字で表したピクトグラムのジップロック。在庫がなくなり次第終了!

#### くすり教育教材CD

中学校の保健学習で使えるパワーポイントのほか、小学生用の120枚のパワーポイント、実験動画、イラストを収録。

#### 高校生用DVD

高校の保健学習で使える、「薬ができるまで」などの動画を収録。チャプターに分かれており授業で使いやすい。

### 教材貸出サービスの流れ

- ①本資料の裏面に必要事項を記入し、FAXにてお申し込み下さい。
- ②協議会事務局より貸し出しの可否について回答いたします。
- ③授業実施日の1週間前までに教材を発送します。
- ④授業終了後、アンケート実施をお願いします。
- ⑤教材とアンケートを協議会宛にお送り下さい。
- ⑥アンケートの集計・分析結果をフィードバックします。

### 費用

- ・貸出費用は無料です。
- ・資材の往復送料についてはご負担下さい。

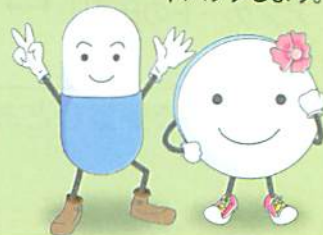

各教材の詳細情報はホームページをご覧ください。



くすりの適正使用協議会

<http://www.rad-are.com>

# FAX

平成 年 月 日

## 03-3663-8895 くすりの適正使用協議会 行 くすり教育 教材貸出 申込書

学校名	
申込者お名前	
お役職	
対象	<input type="checkbox"/> 小学校 <input type="checkbox"/> 中学校 <input type="checkbox"/> 高等学校 <input type="checkbox"/> その他 ( ) _____年生 _____クラス (約 名)
授業実施希望日	平成 年 月 日 時 分 ~ 時 分
授業をされる方	<input type="checkbox"/> 保健体育科教諭 <input type="checkbox"/> 養護教諭 <input type="checkbox"/> 学校薬剤師 <input type="checkbox"/> その他 ( )
希望 資材	貸出教材 <input type="checkbox"/> 大型カプセル模型 <input type="checkbox"/> 大型錠剤模型 <input type="checkbox"/> 小型人体模型 <input type="checkbox"/> マグネパネル教材 (薬の運ばれ方/薬の血中濃度)
	提供教材 <input type="checkbox"/> レーダーカード No.11 <input type="checkbox"/> ピクトグラムジップロック <input type="checkbox"/> くすり教育 CD <input type="checkbox"/> 高校生用 DVD
送付先住所	〒
宛先ご氏名	
連絡先	Tel : ( ) FAX : ( )
e-mail アドレス	※教材・資料発送日等を e-mail にてお知らせ致します。
アンケートの印刷	<input type="checkbox"/> アンケートを人数分自分で印刷する方はこちらに チェックを入れて下さい (原紙はお送りします) ※授業前後のアンケートを授業人数分とっていただくことが無料貸出の条件です。
ご意見・ご要望などありましたらお聞かせ下さい。	

●お問い合わせ先

くすりの適正使用協議会 Tel : 03-3663-8891 E-mail : info@rad-ar.or.jp くすり教育担当まで

●注意事項

- ・貸出は無料ですが、往復の送料はご負担をお願いします。(マグネパネル教材の送料例：東京→大阪 片道約 2,500 円)
- ・梱包サイズの 3 辺の合計が 160cm を超えるため、返送については運送会社とご相談いただく場合もあります。